

SIRED - ROSS1000 la nuova rilevazione dei flussi Turistici della Regione Sardegna

**Presentazione della nuova versione SIRED - ROSS1000
della Regione Autonoma della Sardegna.**

Programmazione Eventi Sardegna - Presentazione nuova piattaforma SIRED - ROSS1000			
DATA	ORARIO	SEDE	SALA
21 marzo	9:30-11:30	Oristano	Hospitalis Sancti Antoni, Via Cagliari 161
21 marzo	15:30-17:30	Sassari	Sala Ersu, Via Coppino, Centro Corte Santa Maria - 3° Piano
22 marzo	9:30-11:30	Olbia	Sala Conferenze Museo Archeologico, molo Brin
22 marzo	15:30-17:30	Nuoro	Auditorium del Museo del Costume, via Antonio Mereu, 56
23 marzo	9:30-11:30	Tortolì	Istituto Tecnico Industriale di Tortolì, Via Antonio Scorcu, 12
23 marzo	15:30-17:30	Cagliari	Manifattura Tabacchi - Sala Conferenze, viale Regina Margherita, 33
24 marzo	9:30-11:30	Carbonia	Aula Consiliare Comune di Sant'Antioco, piazzetta Italo Diana, 1



<https://sardegnaturismo.ross1000.it/login>

ROSS 1000: La nuova piattaforma SIREN.

E' il nuovo applicativo web per la rilevazione dei flussi turistici in Regione Sardegna. Il programma è raggiungibile da postazione PC fissa e device mobili - notebook, smartphone, tablet, usando browser compatibili (Edge, Chrome, Firefox).

Per semplificare il passaggio alla nuova versione del sistema ROSS1000 le credenziali di accesso saranno le stesse utilizzate nel SIREN.

In fase successiva il sistema ROSS1000 integrerà la modalità di accesso SPID.

ROSS 1000 offre molteplici servizi e funzionalità:

- gestione di più strutture da parte di un unico utente;
- gestione di una struttura da parte di più utenti;
- semplice trasmissione dati del movimento turistico ai fini della rilevazione ISTAT, compresa la movimentazione a zero;
- funzioni di check in – check out e gestione proprio calendario;
- invio automatico dei dati di pubblica sicurezza al portale Alloggiati;
- integrazione completa con le aziende produttrici di software gestionali;
- stampa dell'informativa sulla privacy da sottoporre agli ospiti;
- funzione di benchmarking e statistiche.



<https://regione-sardegna.app.interacta.space>

Strumento utile all'operatore del turismo per:

- consultare le informazioni e faq inerenti alla ricerca effettuata;
- inviare le comunicazioni e le richieste di assistenza agli uffici regionali di competenza.

L'accesso dovrà essere effettuato con lo SPID.

Strumento scaricabile come app sul telefonino oppure utilizzabile come applicazione web da qualsiasi dispositivo con un browser.

AREA OPERATORI
SARDEGNATurismo

<http://operatori.sardegnaturismo.it/it/progetti-0>

In questa pagina pubblica si possono trovare i progetti dell'Assessorato del Turismo, Artigianato e Commercio dedicati agli operatori del comparto turistico.

Nello specifico si potrà consultare anche la pagina informativa dedicata a ROSS 1000 che conterrà i materiali utili ed eventuali novità:

- video tutorial SIREN - Versione ROSS1000;
- manuali SIREN - Versione ROSS1000;
- link video presentazione SIREN - Versione ROSS1000 registrata;
- strumento Interacta per informazioni e/o apertura ticket.

Viaggia all'interno del turismo in Sardegna Osservatorio del Turismo, Artigianato e Commercio

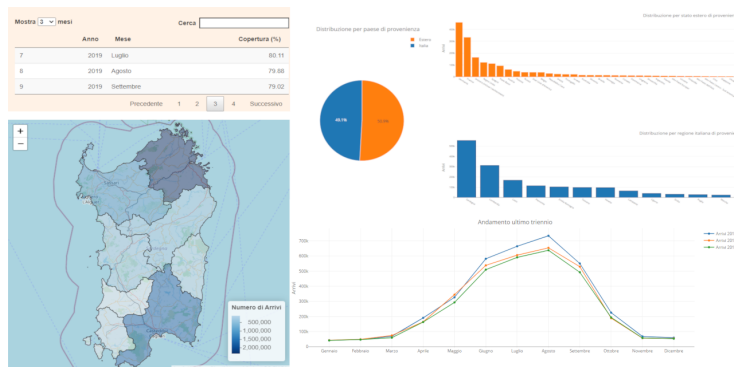

<http://osservatorio.sardegnaturismo.it/>

Il sito raccoglie in un unico punto e in doppia lingua le dashboard interattive, i report periodici e gli Open Data, dei movimenti turistici in Sardegna.

I dati sono coperti dal segreto statistico quindi per essere divulgati devono essere almeno 3 le strutture rispondenti nel comune.

- La sezione "**Esplora i Dati**" fornisce le dashboard interattive dei dati mediante le quali il cittadino può visualizzare ed analizzare i flussi turistici nell'isola dall'anno 2015 in poi con confronti mensili dell'ultimo triennio;
- La sezione "**Report**" è dedicata alla pubblicazione di documenti con i dati consolidati e dettagliati dal 2015 in poi;
- La sezione "**Open Data**" mette a disposizione i dati in formato editabile (csv) ed i metadati presenti nel portale Open Data della Regione dal 2013 in poi.